LEGENDA

AREE RESIDENZIALI

- Aree edificate in aggregati urbani di tipo B - artt. 7bis, 8, 9,
- Aree edificate e libere di tipo A - artt. 7bis, 8, 9, 10, 12 N.d'A. 10 N.d'A.
- Cn — Aree libere, suscettibili di trasformazioni per nuove edificazioni di tipo C - artt. 7bis, 8, 9, 10 N.d'A.
- n — Ambiti a Strumento Urbanistico Esecutivo o Progetto Unitario - art. 15 e schede normative N.d'A.

AREE PER ATTIVITA' ECONOMICHE

- Aree per impianti produttivi esistenti da confermare di tipo D1 - artt. 7bis, 8, 9, 10 N.d'A.
- Aree per impianti destinati alla lavorazione di prodotti agricoli di tipo D1A - artt. 7bis, 8, 9, 10 N.d'A.
- Aree per nuovi impianti produttivi e commerciale di tipo D2 - artt. 7bis, 8, 9, 10 e schede normative N.d'A.
- Aree per attività estrattive e/o lavorazioni connesse di tipo D3 - artt. 7bis, 8, 9 N.d'A.

AREE AGRICOLE

- Aree agricole di tipo E1 - artt. 7bis, 8, 9 N.d'A.
- Aree agricole di tipo E1 adiacenti o intercluse agli abitati E1-a, E1-e, E1-u - artt. 7bis, 8, 9 N.d'A.
- Aree agricole di tipo E2 utilizzate per altri usi - artt. 7bis, 8, 9, N.d'A.
- Aree agricole di tipo E3 edificate per usi extraagricoli - artt. 7bis, 8, 9 N.d'A.
- Aree agricole collinari - art. 11, 12 N.d'A.
- Ampliamento uno a tantum - art. 9 N.d'A.

AREE PER SERVIZI SOCIALI ED ATTREZZATURE A LIVELLO COMUNALE

Aree per servizi pubblici in aree di tipo A, B e C - art. 6 N.d'A.

S n

	Verde - Gioco Sport	Istruzione	Interesse Comune	Parcheggi
Esistenti	V	I	Ic	P
In progetto	V	I	Ic	P

- Aree per servizi pubblici in progetto in funzione delle attività produttive S - art. 9 N.d'A.
- F1-F2 — Aree per attrezzature ed impianti di interesse generale pubbliche e private - art. 9 N.d'A.
- F1-A — Aree per parco tematico - educativo e per il divertimento nonché per attrezzature ed edifici ad esso connesse - artt. 9, 10 N.d'A.
- F3 — Area di riequilibrio ambientale - art. 9 N.d'A.
- G — Aree per attrezzature private aperte al pubblico - art. 9 N.d'A.

VINCOLI E FASCE DI RISPETTO

- Fascia di rispetto relativa ai corsi d'acqua - art. 29 L.R. 56/77 e s.m.i. - art. 7.1 N.d'A.
- Fascia di rispetto ambientale L. 42/04 - art. 7.2 N.d'A.
- Completamento sistema arginale del fiume Po a protezione dell'abitat del Comune di Frassineto Po
- Fascia di salvaguardia ex Roggia della Valle (Comune di Bozzole - 3 m
- Fascia di rispetto esterna ai centri abitati delimitati ai sensi del CdS - art. 7.1 N.T.d'A.
- Sede ferroviaria - art. 17.3 N.d'A.
- Fascia di rispetto cimiteriale - art. 7.3 N.d'A.
- Impianto di depurazione e relativa fascia di rispetto - art. 7.3 N.d'A.
- Elettrodotti e relativa fascia di rispetto - art. 7.1 N.d'A.
- Limite zona di rispetto ambientale - art. 11 N.d'A.
- Fasce di rispetto con alberature d'alto fusto e/o fasce alberate e/o percorsi pedonali
- Aree a verde privato - art. 10 N.d'A
- Aree comprese nel sistema delle aree protette ai sensi della L.R. 28/90 e s.m.i. - art. 15bis N.d'A.
- Percorsi Storici Accertati e relativa fascia di rispetto - art. 15bis N.d'A.
- Percorsi Panoramici Collinari (50 ml. per lato) - art. 15bis N.d'A.
- Percorsi di Fruizione (50 ml. per lato) - art. 15bis N.d'A.
- Aree di Salvaguardia per i Corridoi Ecologici (50 ml. per lato dalle sponde) - art. 15bis N.d'A.
- Area finalizzata all'istituzione di nuova area protetta

- Nuclei o manufatti di interesse storico, architettonico, ambientale - art. 11 N.d'A.
- Impianti tecnologici - art. 6.2 N.d'A.
- Usi civici - art. 7.2 N.d'A.
- Viabilità in progetto - art. 14 N.d'A.
- Albero monumentale - art. 7.2 N.d'A.
- Distributore carburante - art. 9 N.d'A.
- Pista ciclabile esistente o in progetto - art. 14 N.d'A.
- Delimitazione del centro abitato ai sensi del C.d.S.
- Impianti destinati alla produzione di energia alternativa

VINCOLI DEL PIANO TERRITORIALE PROVINCIALE (art. 15ter N.d'A.)

- Aree da salvaguardare per pregio paesistico e/o naturalistico
- ECC — Elementi del costruito caratterizzanti il paesaggio
- ENC — Elementi naturali caratterizzanti il paesaggio
- RS — Discariche controllate per rifiuti speciali
- AD1 — Ambito assoggettato a progettazione ambientale di dettaglio
- IU — Ingressi urbani
- Margini della configurazione urbana

AREE DI INTERESSE ARCHEOLOGICO E PALEONTOLOGICO (art. 15ter N.d'A.)

- Centri storici
- Aree a rischio archeologico
- Aree di interesse archeologico da tutelare sul piano paesaggistico

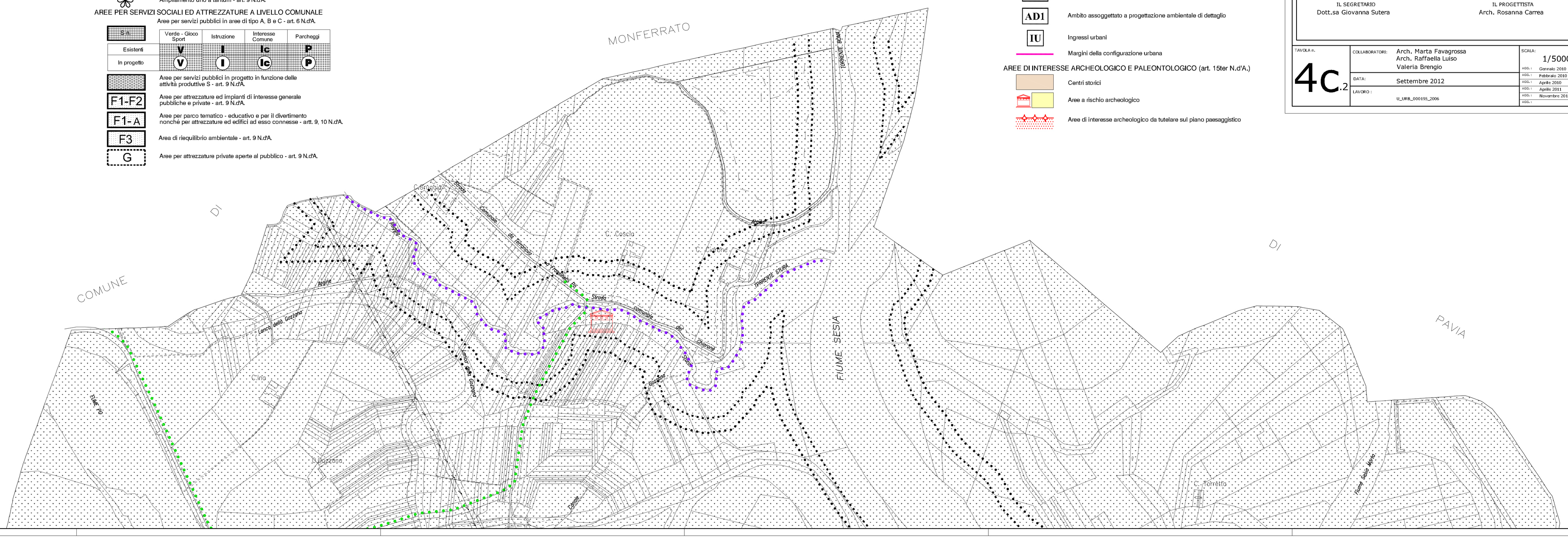
MONFERRATO
COMUNE
DI
DI
PAVIA
FIUME SESIA
TORRENTE ERRA
Strada Comunale del Ferrarone
Strada Comunale del Gheranda
Strada
Strada
Strada